

АДМИНИСТРАЦИИ КИКВИДЗЕНСКОГО МУНИЦИПАЛЬНОГО РАЙОНА  
ВОЛГОГРАДСКОЙ ОБЛАСТИ

ПОСТАНОВЛЕНИЕ

от 14.09.2018

№ 394

Об определении мест выпаса и прогона сельскохозяйственных животных и птицы на территории Мачешанского сельского поселения Киквидзенского района Волгоградской области

Рассмотрев заключение комиссии по определению мест сбора, выпаса и прогона сельскохозяйственных животных и птицы на территории Киквидзенского района Волгоградской области от 22.08.2018 года, руководствуясь законом Волгоградской области от 16.01.2018 года № 7-ОД «О некоторых вопросах упорядочения выпаса и прогона сельскохозяйственных животных и птицы на территории Волгоградской области», Уставом Киквидзенского муниципального района Волгоградской области, постановляю:

1. Определить места выпаса сельскохозяйственных животных и птицы на территории Мачешанского сельского поселения Киквидзенского муниципального района Волгоградской области согласно приложению №1 к настоящему постановлению.
2. Определить места сбора и прогона сельскохозяйственных животных и птицы на территории Мачешанского сельского поселения Киквидзенского муниципального района Волгоградской области согласно приложению №2 к настоящему постановлению.
3. Утвердить графическое обозначение на публичной кадастровой карте схемы мест сбора, выпаса и маршрута прогона сельскохозяйственных животных и птицы на территории Мачешанского сельского поселения Киквидзенского муниципального района Волгоградской области (село Мачеха, стадо №1) согласно приложению № 3 к настоящему постановлению.
4. Утвердить графическое обозначение на публичной кадастровой карте схемы места сбора, выпаса сельскохозяйственных животных и птицы на территории Мачешанского сельского поселения Киквидзенского муниципального района Волгоградской области (село Мачеха, стадо №2) согласно приложению № 4 к настоящему постановлению.
5. Утвердить графическое обозначение на публичной кадастровой карте схемы места сбора, выпаса сельскохозяйственных животных и птицы на территории Мачешанского сельского поселения Киквидзенского муниципального района Волгоградской области (село Мачеха, стадо №3) согласно приложению № 5 к настоящему постановлению.
6. Утвердить графическое обозначение на публичной кадастровой карте схемы места сбора, выпаса сельскохозяйственных животных и птицы на территории Мачешанского сельского поселения Киквидзенского муниципального района

Волгоградской области (село Мачеха, стадо №4) согласно приложению № 5 к настоящему постановлению.

7. Настоящее постановление вступает в силу с момента подписания.
8. Постановление подлежит официальному опубликованию и размещению на официальных сайтах Киквидзенского муниципального района Волгоградской области и Мачешанского сельского поселения Киквидзенского муниципального района Волгоградской области.
9. Контроль исполнения постановления возложить на заместителя главы Киквидзенского муниципального района Волгоградской области Виноградову Н.Н.

И.о. Главы Киквидзенского  
муниципального района  
Волгоградской области



Н.В. Бражников

Разослано: в дело, отдел с/х и продовольствия, \*отдел по управлению муниципальным имуществом, администрация Мачешанского сельского поселения, Виноградовой Н. Н., административная комиссия, газета «Нива»

Подготовила:  
Чудина Л.М. тел. 8 (84445)31640

Приложение №1  
к постановлению  
Администрации Киквидзенского  
муниципального района  
Волгоградской области  
от 14.09.2018 г. № 394

**Места выпаса сельскохозяйственных животных и птицы на территории  
Мачешанского сельского поселения Киквидзенского муниципального района  
Волгоградской области.**

№ п/п	Наименование населенного пункта, номер стада	Описание границ места выпаса сельскохозяйственных животных и птицы
1	Село Мачеха, Стадо № 1.	<p>Территория земель сельскохозяйственного назначения, отнесенная к виду сельскохозяйственных угодий – пастбища, имеющая местоположение:</p> <p><u>Место выпаса №1:</u> с северо-запада ограничена территорией МФ (карта учета земель колхоза «Урожай» Киквидзенского района Волгоградской области); с севера - земельными участками кадастровыми номерами 34:11:070002:101, 34:11:070002:106, 34:11:070002:108; с востока- земельным участком кадастровым номером 34:11:070002:107; с юго-востока- границей кадастрового квартала 34:11:070003; с запада и юго-запада - границей кадастрового квартала 34:11:070001.</p> <p><u>Место выпаса №2:</u> с севера ограничена земельными участками кадастровыми номерами 34:11:070002:133, 34:11:070002:105, 34:11:070002:1029; с востока- земельным участком кадастровым номером 34:11:070002:131; с юга-территорией МФ (карта учета земель колхоза «Урожай» Киквидзенского района Волгоградской области); с запада- р.Мачеха и земельным участком кадастровым номером 34:11:070002:133.</p> <p><u>Место выпаса №3:</u> с севера ограничена земельным участком кадастровым номером 34:11:070003:320 и условной линией, соединяющей северо-восточный угол земельного участка кадастровым номером 34:11:070003:320 и юго-западный угол земельного участка кадастровым номером 34:11:070003:285, далее земельными участками кадастровыми номерами 34:11:070003:285, 34:11:070003:289; с юго-востока- земельными участками кадастровыми номерами 34:11:070003:287, 34:11:070003:448; с юга- земельным участком кадастровым номером 34:11:070003:322 и территорией СФ (карта учета земель колхоза «Урожай» Киквидзенского района Волгоградской области); с юго-запада грунтовой дорогой, ведущей от СФ (карта учета земель колхоза «Урожай» Киквидзенского района Волгоградской области) до автомобильной дорогой г. Новоаннинский - пгт. Елань; с</p>

		<p>запада- автомобильной дорогой г. Новоаннинский - пгт. Елань.</p> <p><u>Место выпаса №4:</u> с севера ограничена земельными участками кадастровыми номерами 34:11:070002:321, 34:11:070002:405, 34:11:070002:321; с востока- земельным участком кадастровым номером 34:11:070002:321; с юга- земельным участком кадастровым номером 34:11:070002:107; с запада- земельным участком кадастровым номером 34:11:070002:328.</p>
2	Село Мачеха, стадо № 2.	<p>Территория земель сельскохозяйственного назначения, отнесенная к виду сельскохозяйственных угодий – пастбища, имеющая местоположение:</p> <p><u>Место выпаса №1:</u> с севера ограничена земельным участком кадастровым номером 34:11:070002:132; с востока- р.Мачеха; с юга границей кадастрового квартала 34:11:070001; с запада автомобильной дорогой с.Мачеха- х.Калиновский (исключая земельные участки кадастровыми номерами 34:11:070002:260, 34:11:070002:292, 34:11:070002:142, 34:11:070002:356).</p> <p><u>Место выпаса №2:</u> с севера ограничена земельными участками кадастровыми номерами 34:11:070002:127, 34:11:070002:132; с востока автомобильной дорогой с.Мачеха- х.Калиновский и границей кадастрового квартала 34:11:070001; с юго-запада- условной линией соединяющей северный угол земельного участка кадастровым номером 34:11:07000:2630 и юго-западный угол земельного участка кадастровым номером 34:11:070002:111 (исключая территорию земельного участка кадастровым номером 34:11:070002:30; с запада- земельными участками кадастровыми номерами 34:11:070002:111, 34:11:070002:115, 34:11:070002:112.</p> <p><u>Место выпаса №3:</u> с севера ограничена земельным участком кадастровым номером 34:11:070002:430; с востока- р.Мачеха и земельными участками кадастровыми номерами 34:11:070002:256, 34:11:070002:133; с юга- земельным участком кадастровым номером 34:11:070002:132; с запада- земельными участками кадастровыми номерами 34:11:070002:127, 34:11:070002:279, 34:11:070002:128.</p>
3	Село Мачеха, стадо № 3.	<p>Территория земель сельскохозяйственного назначения, отнесенная к виду сельскохозяйственных угодий – пастбища, имеющая местоположение: с севера ограничена земельными участками кадастровыми номерами 34:11:070002:113, 34:11:070002:280, условной линией, идущей от северо-западного угла земельного участка кадастровым номером 34:11:070002:422 на запад до границы с земельным участком кадастровым номером 34:11:070002:280, далее земельными участками кадастровыми номерами 34:11:070002:422 и 34:11:070002:460; с востока- территорией кадастрового квартала 34:11:070001; с юга – р.Бузулук (исключая земельные участки кадастровыми номерами</p>

		<p>34:11:070002:422, 34:11:070002:460, 34:11:070002:288), далее земельным участком кадастровым номером 34:11:070002:278; с запада- земельными участками 34:11:070002:278 и 34:11:070002:287. Земельный участок кадастровым номером 34:11:070002:281 с территории выпаса исключить.</p>
4	Село Мачеха, стадо № 4.	<p>Территория земель сельскохозяйственного назначения, отнесенная к виду сельскохозяйственных угодий – пастбища, имеющая местоположение:</p> <p><u>Место выпаса №1:</u> с севера граничит с территорией кадастрового квартала 34:11:070001; с востока ограничена р.Бузулук; с юга- автомобильной дорогой г. Новоаннинский - пгт. Елань; с запада- территорией кадастрового квартала 34:11:070002 (включить в территорию выпаса земельный участок кадастровым номером 34:11:070003:370, находящийся в муниципальной собственности Киквидзенского муниципального района Волгоградской области).</p> <p><u>Место выпаса №2:</u> с севера ограничена земельным участком кадастровым номером 34:11:07003:321, условной линией, соединяющей восточный угол земельного участка кадастровым номером 34:11:070003:964 и северный угол земельного участка 34:11:070003:34, далее земельными участками кадастровыми номерами 34:11:070003:34, 34:11:070003:371, 34:11:070003:449, 34:11:070003:86, 34:11:070003:32 (исключая земельные участки кадастровыми номерами 34:11:070003:352 и 34:11:070003:355), далее условной линией, соединяющей юго-восточный угол земельного участка кадастровым номером 34:11:070003:32 и западный угол земельного участка кадастровым номером 34:11:070003:383, далее р.Бузулук и земельным участком кадастровым номером 34:11:070003:326; с востока – р.Бузулук; с юга граничит с земельными участками кадастровыми номерами 34:11:070003:323 и 34:11:070003:294; с запада- с территорией кадастрового квартала 34:11:070002 , с северо-запада- автомобильной дорогой г. Новоаннинский - пгт. Елань (включить в территорию выпаса земельные участки кадастровыми номерами 34:11:070003:367 и 34:11:070003:372, находящиеся в муниципальной собственности Киквидзенского муниципального района Волгоградской области).</p>

Приложение № 2  
к постановлению  
Администрации Киквидзенского  
муниципального района  
Волгоградской области  
от 14.09.2018 г. № 394

**Места сбора и прогона сельскохозяйственных животных и птицы на территории  
Мачешанского сельского поселения Киквидзенского муниципального района  
Волгоградской области**

№ п/п	Наименование населенного пункта, номер стада	Описание места сбора сельскохозяйственных животных.	Описание маршрута прогона сельскохозяйственных животных и птицы к месту выпаса.
1	Село Мачеха, Стадо № 1.	В 200 м северо- восточнее земельного участка кадастровым номером 34:11:070001:369 (ул.Гриши Яровенко, д.109)	Прогон от места сбора к месту выпаса №1 не требуется. Прогон от места выпаса №1 к месту выпаса №2 осуществляется по территории МФ (карта учета земель колхоза «Урожай» Киквидзенского района Волгоградской области), между земельными участками кадастровыми номерами 34:11:070002:101 и 34:11:070002:25, далее вдоль земельного участка с кадастровым номером 34:11:070002:131. Прогон от места выпаса №1 к месту выпаса №3 осуществляется через автомобильную дорогу ст-ца Преображенская- с.Мачеха в 50 м южнее земельного участка кадастровым номером 34:11:070003:319, далее через автомобильную г. Новоаннинский – пгт. Елань между земельными участками кадастровыми номерами 34:11:070003:320 и 34:11:070003:280. Прогон от места выпаса №1 к месту выпаса №4 осуществляется по грунтовой дороге между земельными участками кадастровыми номерами 34:11:070002:108 и 34:11:070002:107, далее 34:11:070002:438 и 34:11:070002:107, далее 34:11:070002:328 и 34:11:070002:107.
2	Село Мачеха, стадо № 2.	В 100 м севернее земельного участка кадастровым номером	Прогон от места сбора к месту выпаса №1 не требуется. Прогон от места выпаса №1 к месту

		34:11:070001:902 (ул.Павла Дегтярева, д.59)	выпаса №2 осуществляется через автомобильную дорогу с.Мачеха-х.Калиновский, между земельными участками кадастровыми номерами 34:11:070002:292 и 34:11:070002:356 Прогон от места выпаса №2 к месту выпаса №3 осуществляется через автомобильную дорогу с.Мачеха-х.Калиновский, между земельными участками кадастровыми номерами 34:11:070002:127 и 34:11:070002:132.
3	Село Мачеха, стадо № 3.	В 50 м южнее земельного участка кадастровым номером 34:11:070001:699 (ул.Лесная, д.2А)	Прогон от места сбора к месту выпаса не требуется.
4	Село Мачеха, стадо № 4.	В 300 м юго-восточнее земельного участка кадастровым номером 34:11:070001:814 (ул.Набережная, д.57)	Прогон от места сбора к месту выпаса №1 не требуется. Прогон от места выпаса №1 к месту выпаса №2 осуществляется через автомобильную дорогу г. Новоаннинский - пгт. Елань в 150 м северо-восточнее от границы кадастрового квартала 34:11:070002

Графическое обозначение на публичной кадастровой карте схемы места сбора, выгона и маршрута прогона сельскохозяйственных животных и птицы на территории Мачешанского сельского поселения Кувиндзевского муниципального района Волгоградской области (село Мачеха, стадо №1).

Приложение №3  
к постановлению  
Администрации Кувиндзевского  
муниципального района  
Волгоградской области  
от 14.09.2018 г. № 394

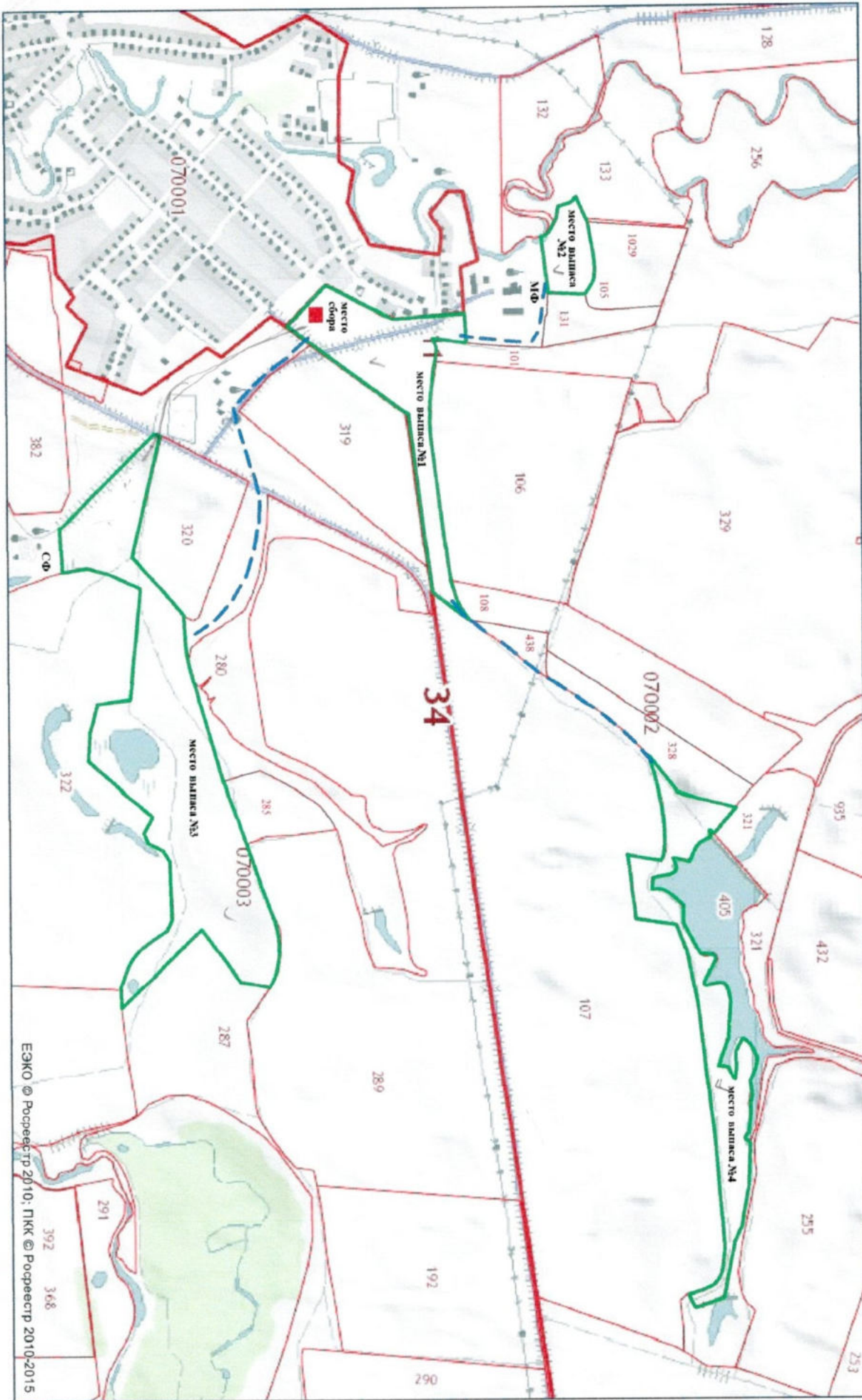

0 0.5 1 км  
маршрут прогона

31.08.2018

ПСК © Росреестр 2010-2015

ЕЖКО © Росреестр 2010; ПСК © Росреестр 2010-2015



Графическое обозначение на публичной кадастровой карте схемы места сбора, выпаса и маршрута прогона сельскохозяйственных животных и птицы на территории Мачешанского сельского поселения Киквидзенского муниципального района Волгоградской области (село Мачеха, стадо №2).

Приложение №4  
к постановлению  
Администрации Киквидзенского  
муниципального района  
Волгоградской области  
от 14.09.2018 г. № 394

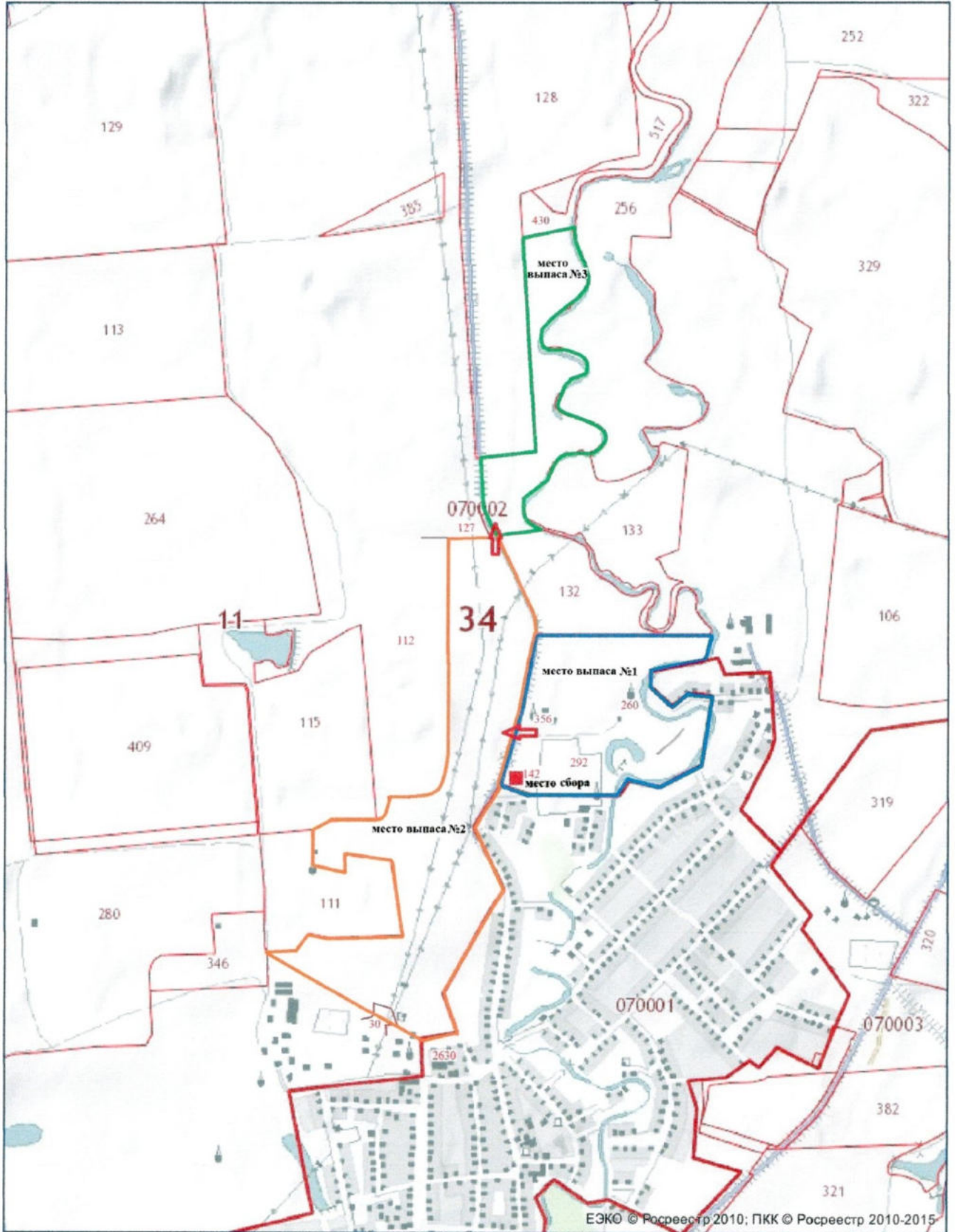

ЕЗКО © Росреестр 2010; ПКК © Росреестр 2010-2015

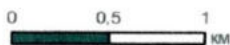

30.08.2018

ПКК © Росреестр 2010-2015

Графическое обозначение на публичной кадастровой карте схемы места сбора, выпаса сельскохозяйственных животных и птицы на территории Мачеханского сельского поселения Киквидзенского муниципального района Волгоградской области (село Мачеха, стадо №3).

Приложение №5  
к постановлению  
Администрации Киквидзенского  
муниципального района  
Волгоградской области  
от 14.09.2018 г. № 394

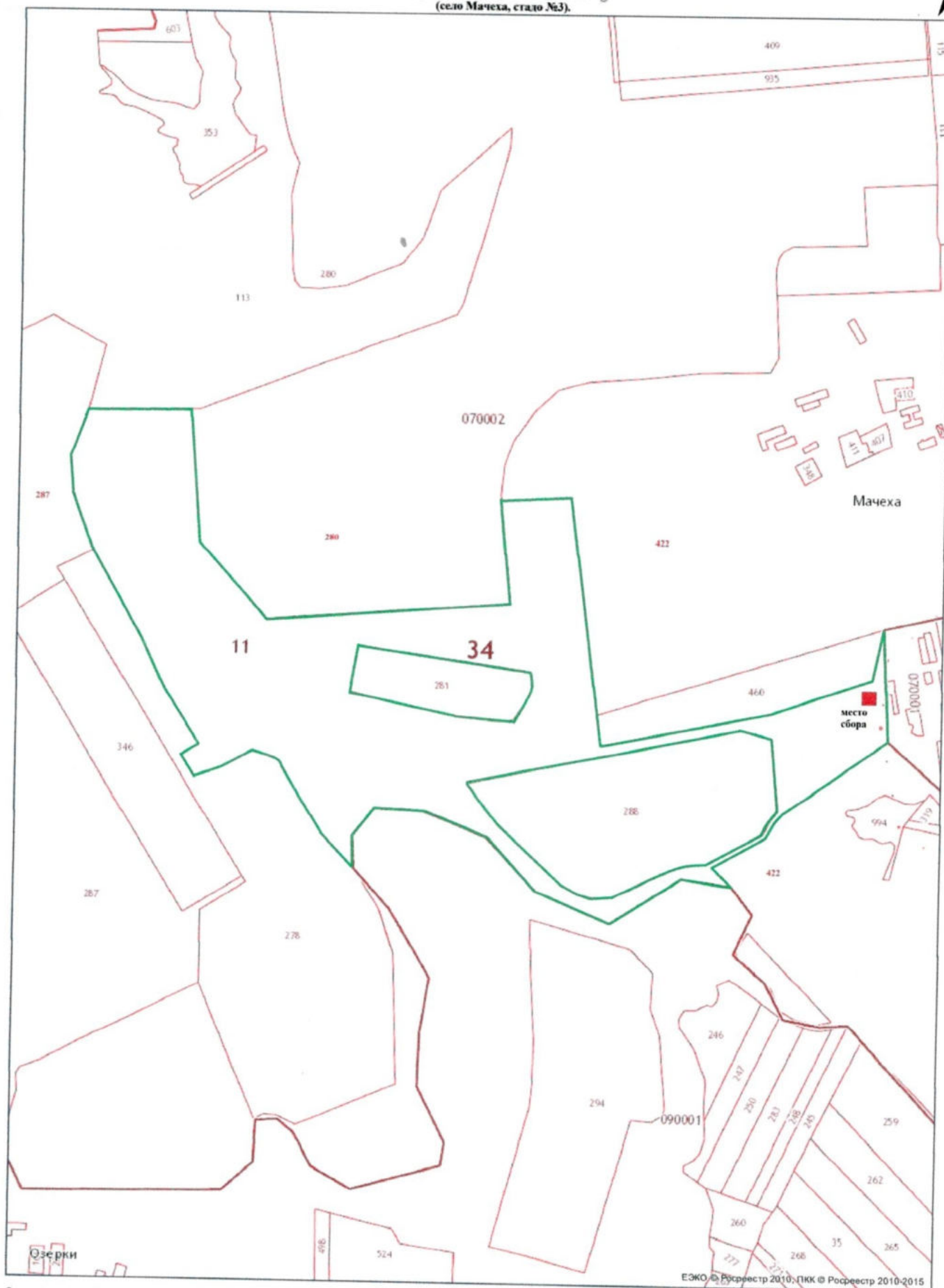

0 0,5 1  
КМ

30.08.2018

ПКК © Росреестр 2010-2015

ЕЭКО © Росреестр 2010; ПКК © Росреестр 2010-2015

Графическое обозначение на публичной кадастровой карте схемы места сбора, вывеса и маршрута протона сельскохозяйственной животной и птицы на территории Маченского сельского поселения Кивийзенского муниципального района Волгоградской области (село Мачеха, стадо №4).

Приложение №6  
к постановлению  
Администрации Кивийзенского  
муниципального района  
Волгоградской области  
от 14.09.2018 г. № 394

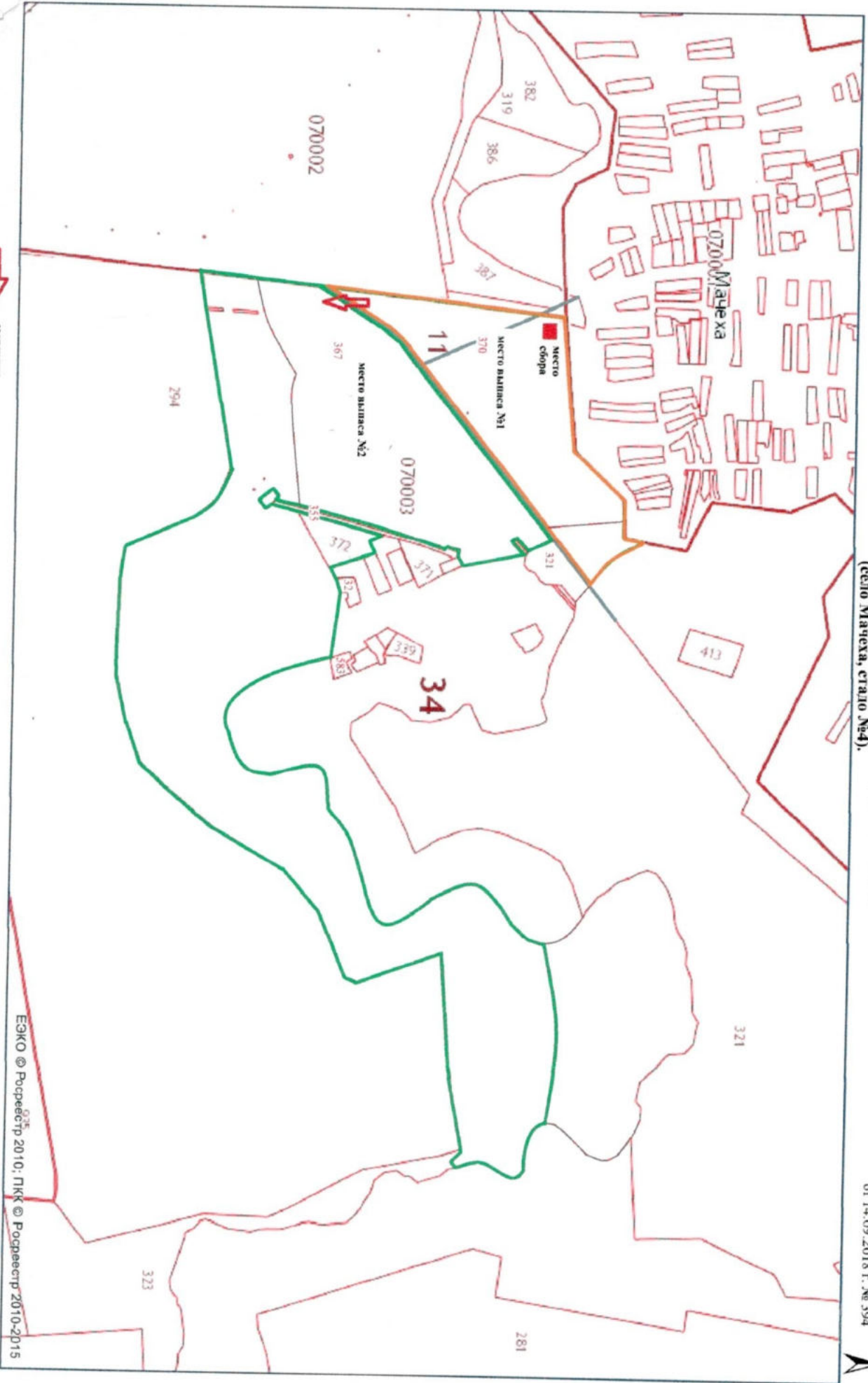

маршрут  
протона

30.08.2018

ПКК © Росреестр 2010-2015

ЕЖО © Росреестр 2010; ПКК © Росреестр 2010-2015